ÚZEMNÍ PLÁN BÝŠŤ

ÚPLNÉ ZNĚNÍ ÚP PO VYDÁNÍ ZMĚNY č. 2

GRAFICKÁ ČÁST - M 1 : 5 000

I - 5 VÝKRES VEŘEJNĚ PROSPĚŠNÝCH STAVEB, OPATŘENÍ A ASANACÍ

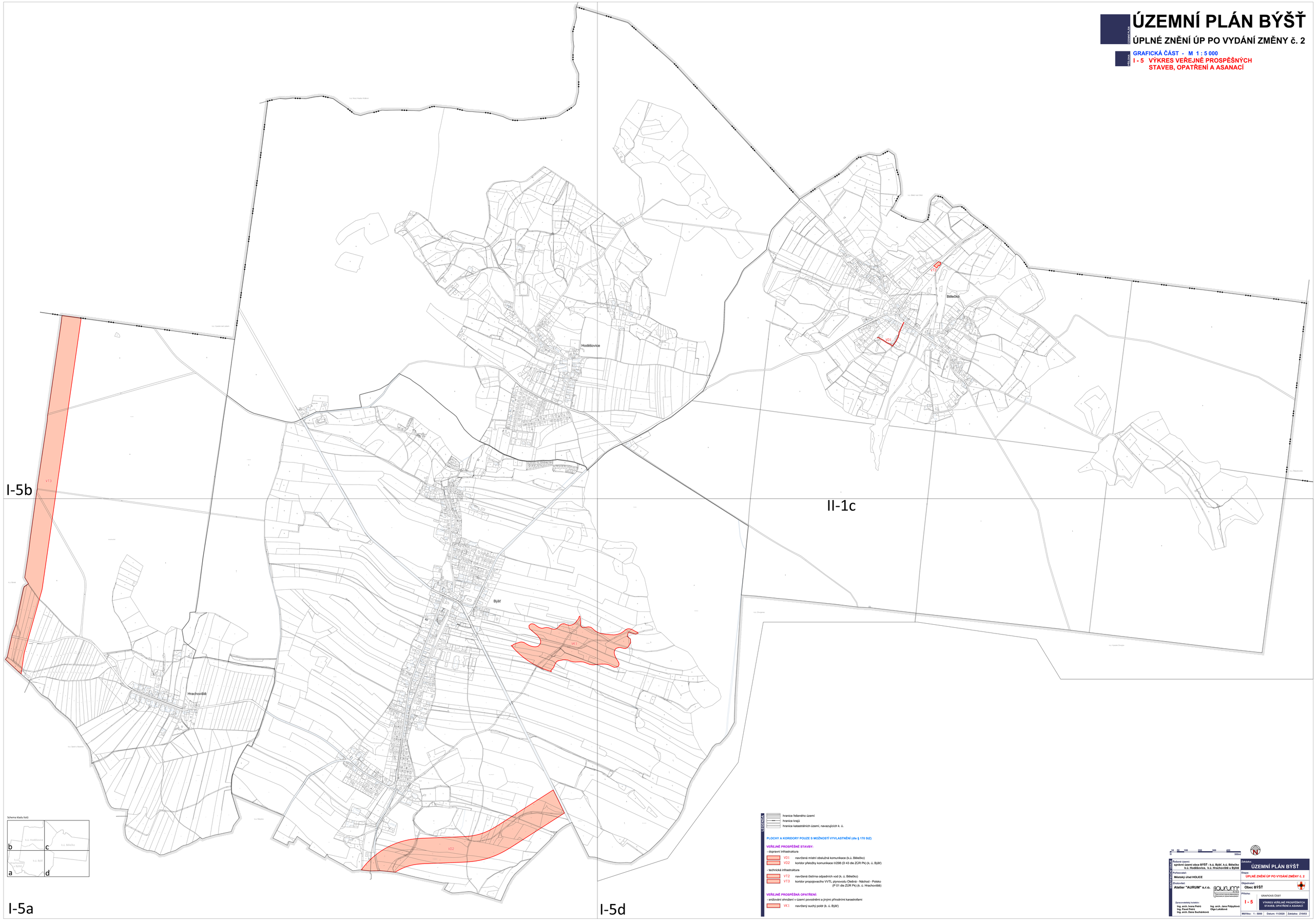

LEGENDA

hranice řešeného území

hranice kraje

hranice katastrálních území, navazujících k. ú.

PLOCHY A KORIDORY POUZE S MOŽNOSTÍ VYVLASTNĚNÍ (dle § 170 StZ)

VEŘEJNĚ PROSPĚŠNÉ STAVBY:

- dopravní infrastruktura

VD1 navržená místní obslužná komunikace (k.ú. Bělečko)

VD2 koridor přeložky komunikace II/298 (D 43 dle ZÚR Pk) (k. ú. Byšť)

- technická infrastruktura

VT2 navržená čistírna odpadních vod (k. ú. Bělečko)

VT3 koridor propojovacího VVTL plynovodu Olešná - Náchod - Polsko (P 01 dle ZÚR Pk) (k. ú. Hrachoviště)

VEŘEJNĚ PROSPĚŠNÁ OPATŘENÍ:

- snižování ohrožení v území povodněmi a jinými přírodními karastrofami

VK1 navržený suchý poldr (k. ú. Byšť)

10 50 100 200 300 400 m

500m

ŘEŠENÍ ÚZEMNÍHO PLÁNU

Řešené území:
správní území obce BÝŠŤ - k.ú. Byšť, k.ú. Bělečko k.ú. Hodětínovice, k.ú. Hrachoviště u Byšti

Pořizovatel:
Městský úřad HOLICE

Zhotovitel:
Atelier "AURUM" s.r.o.

aurum
projektování pozemních staveb
projekce, inženýrská činnost

Zpracovatelský kolektiv:
Ing. arch. Ivana Petrů
Ing. Pavel Petrů
Ing. arch. Dana Suchánková
Ing. arch. Jana Půlpytlová
Olga Lukášová

Zakázka:
ÚZEMNÍ PLÁN BÝŠŤ

Etapa:
ÚPLNÉ ZNĚNÍ ÚP PO VYDÁNÍ ZMĚNY č. 2

Objednatel:
Obec BÝŠŤ

Příloha:
GRAFICKÁ ČÁST

I - 5

VÝKRES VEŘEJNĚ PROSPĚŠNÝCH STAVEB, OPATŘENÍ A ASANACÍ

Měřítko: 1 : 5000 | Datum: 11/2020 | Zakázka: Z19/63