# ÚZEMNÍ PLÁN BÝŠŤ

## ÚPLNÉ ZNĚNÍ ÚP PO VYDÁNÍ ZMĚNY č. 2

GRAFICKÁ ČÁST - M 1 : 5 000

**I - 4 ELEKTROROZVODY A PLYN**

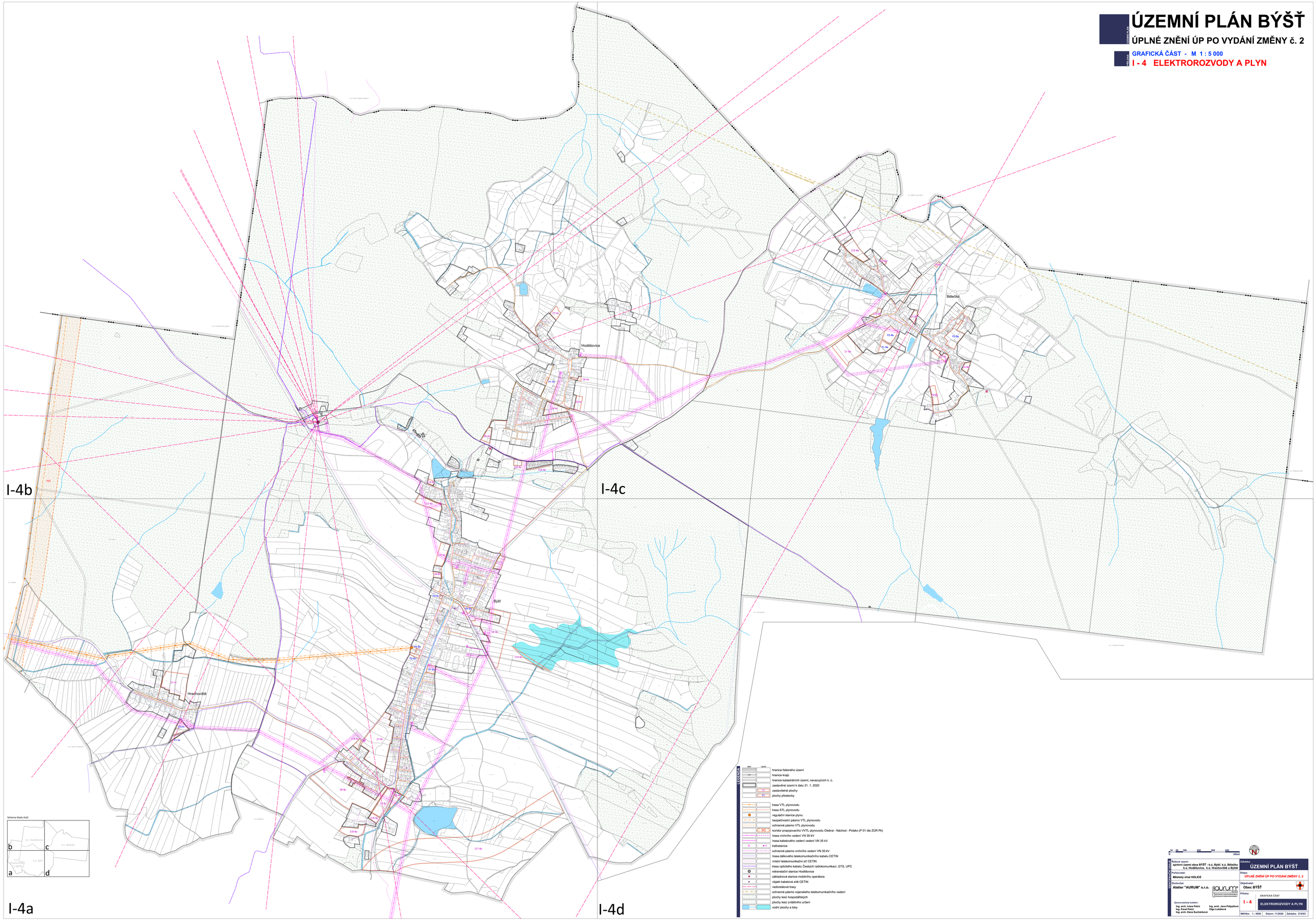


LEGENDA

| | |
|---|---|
| | hranice řešeného území |
| | hranice krajů |
| | hranice katastrálních území, navazujících k. ú. |
| | zastavěné území k datu 31. 1. 2020 |
| | zastavitelné plochy |
| | plochy přestavby |
| | trasa VTL plynovodu |
| | trasa STL plynovodu |
| | regulační stanice plynu |
| | bezpečnostní pásmo VTL plynovodu |
| | ochranné pásmo VTL plynovodu |
| | koridor propojovacího VVTL plynovodu Olešná - Náchod - Polsko (P 01 dle ZÚR Pk) |
| | trasa vrchního vedení VN 35 kV |
| | trasa kabelového vedení vedení VN 35 kV |
| | trafostanice |
| | ochranné pásmo vrchního vedení VN 35 kV |
| | trasa dálkového telekomunikačního kabelu CETIN |
| | místní telekomunikační síť CETIN |
| | trasa optického kabelu Českých radiokomunikací, GTS, UPC |
| | retranslační stanice Hoděšovice |
| | základnová stanice mobilního operátora |
| | objekt kabelové sítě CETIN |
| | radiorelé trasy |
| | ochranné pásmo vojenského telekomunikačního vedení |
| | plochy lesů hospodářských |
| | plochy lesů zvláštního určení |
| | vodní plochy a toky |

10 50 100 200 300 400 500m

Řešené území:
správní území obce BÝŠŤ - k.ú. Byšť, k.ú. Bělečko
k.ú. Hoděšovice, k.ú. Hrachoviště u Byšť

Zakázka:
**ÚZEMNÍ PLÁN BÝŠŤ**

Pořizovatel:
**Městský úřad HOLICE**

Etapa:
**ÚPLNÉ ZNĚNÍ ÚP PO VYDÁNÍ ZMĚNY č. 2**

Zhotovitel:
**Atelier "AURUM" s.r.o.**

Objednatel:
**Obec BÝŠŤ**

Zpracovatelský kolektiv:
Ing. arch. Ivana Petrů
Ing. Pavel Petrů
Ing. arch. Dana Suchánková
Ing. arch. Jana Půlpytlová
Olga Lukášová

Příloha:
**I - 4**

GRAFICKÁ ČÁST
**ELEKTROROZVODY A PLYN**

Měřítko: 1 : 5000 | Datum: 11/2020 | Zakázka: Z19/03