ÚZEMNÍ PLÁN BÝŠŤ

ÚPLNÉ ZNĚNÍ ÚP PO VYDÁNÍ ZMĚNY č. 2

GRAFICKÁ ČÁST - M 1 : 5 000

I - 3 VODOHOSPODÁŘSKÁ ČÁST

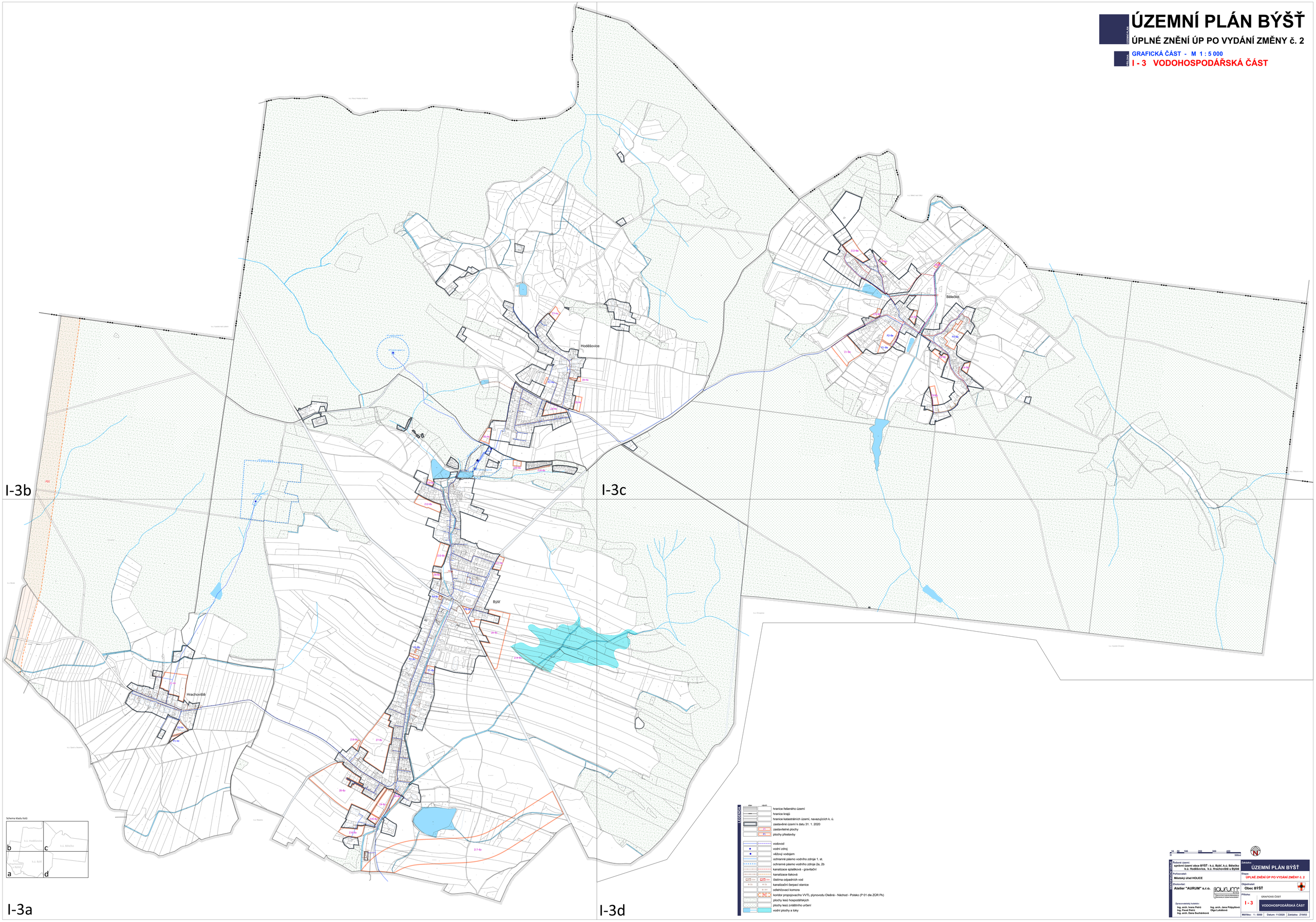

LEGENDA

stav	návrh	
		hranice řešeného území
		hranice kraje
		hranice katastrálních území, navazujících k. ú.
		zastavěné území k datu 31. 1. 2020
	BP / P	zastavitelné plochy
	BK	plochy přestavby
		vodovod
		vodní zdroj
		věžový vodojem
		ochranné pásmo vodního zdroje 1. st.
		ochranné pásmo vodního zdroje 2a, 2b
		kanalizace splašková - gravitační
		kanalizace tlaková
ČOV	ČOV	čistírna odpadních vod
ČS	ČS	kanalizační čerpací stanice
OH	OH	odlehčovací komora
KOR		koridor propojovacího VVTL plynovodu Olešná - Náchod - Polsko (P 01 dle ZÚR Pk)
		plochy lesů hospodářských
		plochy lesů zvláštního určení
		vodní plochy a toky

0 10 50 100 200 300 400 500m

ŘEŠENÍ ÚZEMNÍHO PLÁNU

Řešené území:
správní území obce BÝŠŤ - k.ú. Býšť, k.ú. Bělečko k.ú. Hodišovice, k.ú. Hrachoviště a Býšť

Pořizovatel:
Městský úřad HOLICE

Zhotovitel:
Atelier "AURUM" s.r.o.

Zpracovatelský kolektiv:
Ing. arch. Ivana Perrů
Ing. Pavel Palko
Ing. arch. Dana Buchalková
Ing. arch. Jana Půlpytlová
Olga Lukášová

Zakázka:
ÚZEMNÍ PLÁN BÝŠŤ

Etapa:
ÚPLNÉ ZNĚNÍ ÚP PO VYDÁNÍ ZMĚNY č. 2

Objednatel:
Obec BÝŠŤ

Příloha:
GRAFICKÁ ČÁST
I - 3
VODOHOSPODÁŘSKÁ ČÁST

Měřítko: 1 : 5000 | Datum: 11/2020 | Zakázka: Z19/63